

LA CONTRACTACIÓ AL VALLÈS OCCIDENTAL

- ◆ La contractació laboral al Vallès Occidental durant el primer trimestre d'aquest any 2018 ha estat un 11,7% superior a la del mateix trimestre de l'any anterior. En el conjunt de Catalunya l'augment ha estat d'un 7,9%.
- ◆ El total de contractes a la comarca és de 83.742, un 10,9% del total de Catalunya.
- ◆ Els municipis amb més volum de contractació han estat Sabadell (15.745), Sant Cugat (14.324) i Terrassa (14.117).
- ◆ Els augments interanuals d'aquest municipis han estat els següents: 12,4% a Sabadell, l'11,3% a Sant Cugat del Vallès i el 9,5% a Terrassa.
- ◆ També cal destacar els augments de Palau-solità i Plegamans (54,5%) i Sentmenat (42%).
- ◆ Els contractes registrats a Sabadell, Sant Cugat del Vallès, Terrassa, Rubí, Barberà del Vallès i Cerdanyola del Vallès representen el 63,6% del total de la comarca.
- ◆ El % de contractes temporals al Vallès Occidental (83,8%) és una mica inferior al del conjunt català (85,1%).

Variació anual de la contractació. 1r trimestre 2018

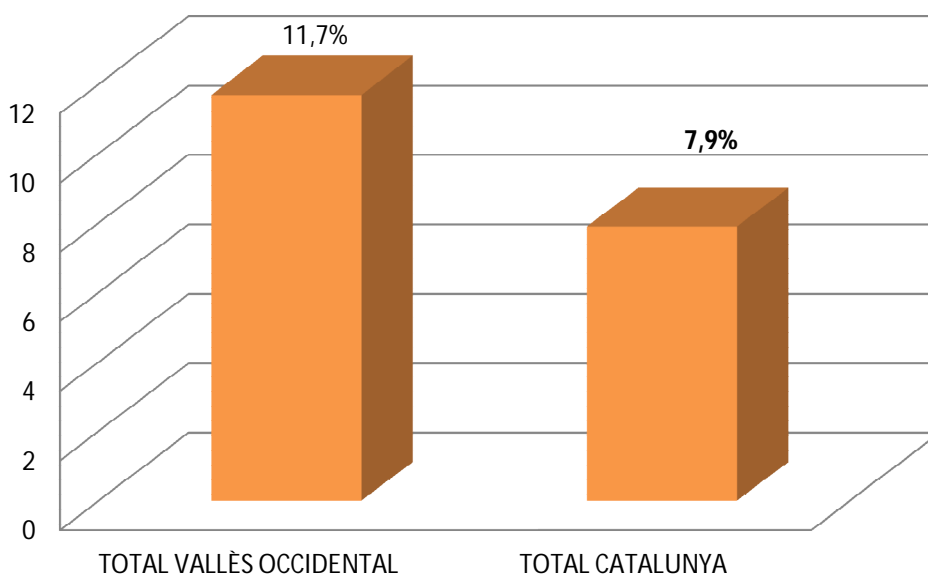

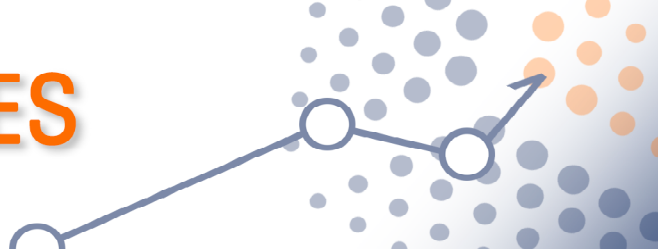

LA CONTRACTACIÓ ALS MUNICIPIS DEL VALLÈS OCCIDENTAL. 1r trim. 2018

MUNICIPI	Nombre de contractes 1r trim. 2018	%	% variació anual	% temporals
Badia del Vallès	145	0,17	-38,8	81,4
Barberà del Vallès	4.485	5,37	5,8	85,2
Castellar del Vallès	1.474	1,77	9,5	80,3
Castellbisbal	3.476	4,16	-0,2	90,9
Cerdanyola del Vallès	4.436	5,31	12,0	84,4
Gallifa	2	0,00	0,0	0,0
Matadepera	189	0,23	5,6	64,6
Montcada i Reixac	3.727	4,46	20,3	81,3
Palau-solità i Plegamans	2.284	2,74	54,5	83,6
Polinyà	1.627	1,95	4,1	87,2
Rellinars	27	0,03	350,0	100,0
Ripollet	1.273	1,53	7,6	81,5
Rubí	7.897	9,46	4,2	87,9
Sabadell	15.745	18,86	12,4	84,1
Sant Cugat del Vallès	14.324	17,16	11,3	81,3
Sant Llorenç Savall	458	0,55	563,8	96,9
Sant Quirze del Vallès	1.533	1,84	16,6	75,7
Santa Perpètua de Mogoda	3.811	4,57	16,7	85,9
Sentmenat	1.103	1,32	42,0	87,8
Terrassa	14.117	16,91	9,5	82,1
Ullastrell	50	0,06	11,1	66,0
Vacarisses	524	0,63	-1,7	90,3
Viladecavalls	765	0,92	22,6	75,6
TOTAL VALLÈS OCCIDENTAL	83.472	100,00	11,7	83,8
TOTAL CATALUNYA	767.621	10,87	7,9	85,1

Font: Departament d'Empresa i Coneixement (Generalitat de Catalunya).