

VARIACIÓ DEL PIB DELS MUNICIPIS DEL VALLÈS OCCIDENTAL

- ◆ Per al conjunt del Vallès Occidental el PIB de l'any 2015 és un 11,9% més elevat que el de l'any 2010 .
- ◆ Els municipis amb increments superiors a la mitjana comarcal són els de Vacarisses, Sant Cugat del Vallès i els que estan situats al corredor de la B30, Conca del Ripoll i Riera de Caldes: Barberà del Vallès, Cerdanyola del Vallès, Sentmenat, Ripollet, Montcada i Reixac, Sant Quirze del Vallès i Castellar del Vallès.
- ◆ Terrassa registra un increment mínim (0,69%) i Sabadell perd un -4,98%.

Variació del PIB dels municipis del Vallès Occidental
(2010-2015). En %

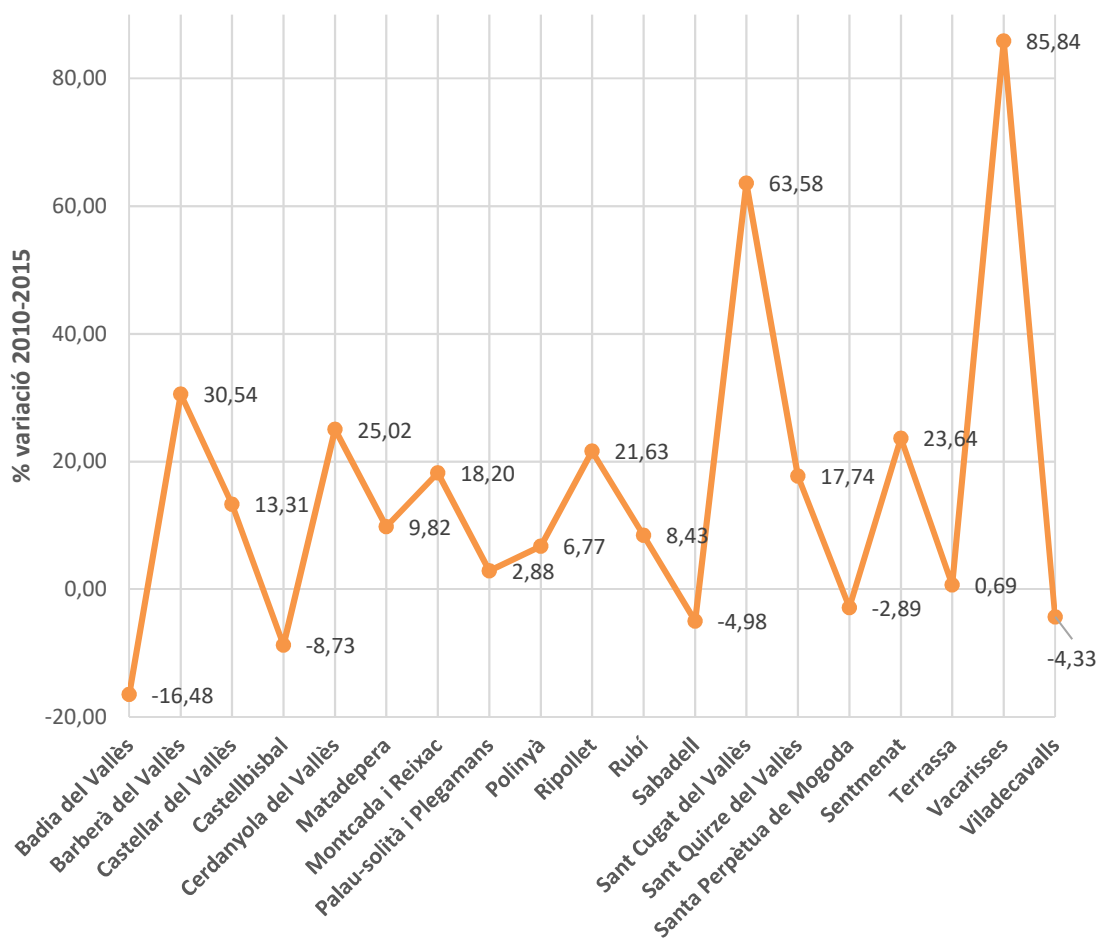

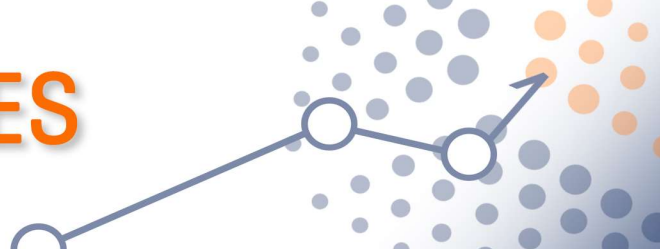

EVOLUCIÓ DEL PIB DELS MUNICIPIS DEL VALLÉS OCCIDENTAL

(Milions d'euros)

	ANY 2010 (Meuros)	%	ANY 2015 (Meuros)	%	% variació
Badia del Vallès	91	0,39	76	0,29	-16,48
Barberà del Vallès	1.228	5,31	1.603	6,20	30,54
Castellar del Vallès	481	2,08	545	2,11	13,31
Castellbisbal	1.008	4,36	920	3,56	-8,73
Cerdanyola del Vallès	1.327	5,74	1.659	6,41	25,02
Matadepera	112	0,48	123	0,48	9,82
Montcada i Reixac	1.033	4,47	1.221	4,72	18,20
Palau-solità i Plegamans	728	3,15	749	2,90	2,88
Polinyà	473	2,05	505	1,95	6,77
Ripollet	490	2,12	596	2,30	21,63
Rubí	1.922	8,31	2.084	8,06	8,43
Sabadell	4.682	20,25	4.449	17,20	-4,98
Sant Cugat del Vallès	2.441	10,56	3.993	15,44	63,58
Sant Quirze del Vallès	541	2,34	637	2,46	17,74
Santa Perpètua de Mogoda	1.210	5,23	1.175	4,54	-2,89
Sentmenat	258	1,12	319	1,23	23,64
Terrassa	4.750	20,55	4.783	18,49	0,69
Vacarisses	113	0,49	210	0,81	85,84
Viladecavalls	231	1,00	221	0,85	-4,33
TOTAL	23.119	100,00	25.868	100,00	11,89
% s/. PIB de CATALUNYA	10,72%		12,33%		

Font: Idescat